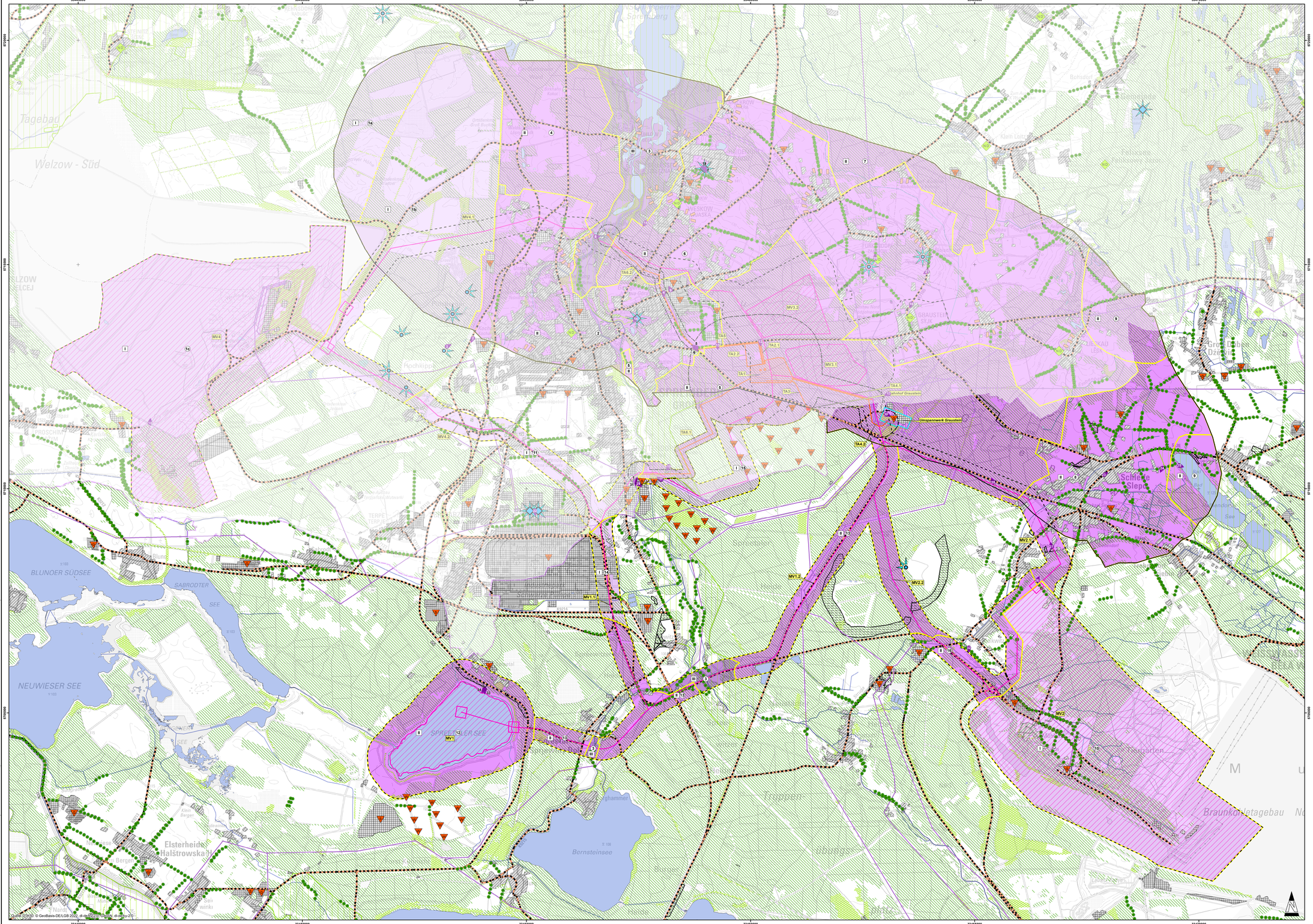

LANDSCHAFTSBILD

Landschaftsbildqualität
(Vielfalt, Eigenart und Schönheit von Natur und Landschaft)

- III hoch
- II mittel
- I gering

Historische Kulturlandschaft mit hoher Bedeutung (Sorbisches Siedlungsgebiet gesamtes UG)

Landschaftsbildeinheiten

- Abgrenzung Landschaftsbildeinheiten
- ggf. Unterteilung Landschaftsbildeinheiten

1 Tagebau Welzow-Süd:
- 1a zukünftiger Änderungsbereich des Tagebaus (teilverfüllt)
- 1b sanierte und rekultivierte Altkippe mit Randbereich
- 1c Betriebsfläche

2 Stadtgebiet Spremberg mit Spree und Randsiedlungen
3 Flussaue der Spree und Staubeckenlandschaft nördlich Spremberg
4 Buckower Wald- und Heidelandschaft
5 Slamener Heide und angrenzendes Waldgebiet (zwischen Spremberg und Schlelfe)
6 Siedlungsgebiete nordöstlich Spremberg
7 Waldgebiet Groß Luja / Bloischdorf
8 Siedlungsgebiet Schleife und Trebendorf
9 Muskauer Faltenbogen
10 Betriebsfläche Tagebau Nochten
11 Siedlungsgebiet zwischen Spremberg und Schwarze Pumpe
12 Spreetaler See und Uferbereiche
13 Neustädter und Spreewitzer Heide
14 Industriepark Schwarze Pumpe
15 Solar- und Windenergieanlagen südlich Spremberg
16 Randbereich Tagebau Nochten

Landschaftsprägende Strukturelemente

- gut ausgeprägter Ortsrand
- landschaftsprägendes Fließgewässer
- landschaftsprägendes Stillgewässer
- Wald, Waldrand
- Gehölze, z.B. Baumgruppen, Hecken
- landschaftsbildprägender Einzelbaum
- landschaftsbildprägende Baumreihe

Quelle BB:
- © GeoBasis-DE/LGB, di-de/by-2-0, Basis-DLM, Stand 03/2022
- © Landesamt für Umwelt Brandenburg 2021, di-de/by-2-0. http://www.lfu.brandenburg.de; Gewässernetz, Seen, Stand 11/2021

Quelle SN:
- GeoSN, di-de/by-2-0, Basis-DLM, Stand 01/2022
- Darstellung auf der Grundlage von Daten des Sächsischen Landesamtes für Umwelt, Landwirtschaft und Geologie, Stand 04/2022

ND Naturdenkmal (BB)

Quelle BB:
- LandInfo Spree-Neiße (Geoportal Brandenburg), Stand 04/2022

Quelle SN: (keine Naturdenkmale/Flächennaturdenkmale im Kartenausschnitt ausgewiesen)
- Untere Naturschutzbehörde LK Bautzen, Stand 06/2022
- Untere Naturschutzbehörde LK Görlitz, Stand 06/2022

Aussichtspunkt (Geländepunkt)

Aussichtsturm/Aussichtsplattform

Quelle BB: DTK50, DOP20, © GeoBasis-DE/LGB 2022, di-de/by-2-0
Quelle SN: DTK50, DOP20, GeoSN, di-de/by-2-0

GEBIETSSCHUTZ

Waldfunktionenkartierung

- Wald mit besonderer Sichtschutzfunktion
- das Landschaftsbild prägender Wald

Quelle BB: Landesbetrieb Forst Brandenburg, di-de/by-2-0; http:/www.brandenburg-forst.de/inspire/dls/wfk/; Waldfunktionen, Stand 02/2022
Quelle SN: Darstellung auf der Grundlage der Digitalen Daten der Waldfunktionenkartierung mit Genehmigung des Staatsbetriebes Sachsenforst 2022, Stand 16.03.2022

Schutzgebiete nach Naturschutzrecht

- Landschaftsschutzgebiet (LSG, Stand BB 12/2020, Stand SN 01/2021)

Quelle BB: © Landesamt für Umwelt Brandenburg 2020, di-de/by-2-0; http://www.lfu.brandenburg.de; Schutzgebiete nach Naturschutzrecht
Quelle SN: Darstellung auf der Grundlage von Daten des Sächsischen Landesamtes für Umwelt, Landwirtschaft und Geologie

VORBELASTUNGEN

Landschaftsbildbeeinträchtigendes Element
- W = Windenergieanlage
- H = Hochhäuser
- G = Gewerbe-/Industrieflächе
- S = Solarenergieanlage

- Straßen und Schienenwege
- Hochspannungsfreileitung

Quelle BB:
- © Landesamt für Umwelt Brandenburg 2022, di-de/by-2-0; http://www.lfu.brandenburg.de; Windkraftanlagen, Stand 01/2022
- © GeoBasis-DE/LGB, di-de/by-2-0, Basis-DLM, Stand 03/2022
- DTK50, DOP20, © GeoBasis-DE/LGB 2022, di-de/by-2-0

Quelle SN:
- Darstellung auf der Grundlage von Daten des Sächsischen Landesamtes für Umwelt, Landwirtschaft und Geologie, Stand 02/2020
- GeoSN, di-de/by-2-0, Basis-DLM, Stand 01/2022
- DTK50, DOP20, GeoSN, di-de/by-2-0

UNTERSUCHUNGSGEBIETE

- Untersuchungsgebiet Tagesanlagen
- Untersuchungsgebiet Mineralstoffverwahrung
- Untersuchungsgebiet Abbau

PROJEKTBESTANDTEILE

- Tagesanlagen und linienhafte Infrastruktur
- Standorte für Mineralstoffverwahrung und mögliche linienhafte Infrastruktur
- TA 1 Bezeichnung der Projektbestandteile (siehe Erläuterungen im Textteil, Kapitel 2)

NACHRICHTLICH

- Bahnhof Graustein
- Umspannwerk Graustein
- Landesgrenze Brandenburg/Sachsen

Quelle: © GeoBasis-DE/LGB, di-de/by-2-0, Stand: 01/2022; © Geodaten Sachsen 2021, di-de/by-2-0, Stand 11/2021

- Siedlungsfläche (Wohnen)
- Siedlungsfläche (Gewerbe)

Quelle BB: © GeoBasis-DE/LGB, di-de/by-2-0, Basis-DLM, Stand 03/2022
Quelle SN: GeoSN, di-de/by-2-0, Basis-DLM, Stand 01/2022

Fotostandort mit Blickrichtung

Quelle: GICON GmbH, Stand 07/2022

Unterlage III UVS-06

Lagebezug: ETRS 1989 UTM Zone 33N

KSL Kupferschiefer Lausitz GmbH

Raumordnungsverfahren - Entwicklung und Betrieb eines Kupferbergwerkes inklusive Aufbereitung in Spremberg

Raumordnerische Bewertung von Auswirkungen auf die Schutzgüter nach § 2 UVPG in Sachsen
Bestand und Bewertung Landschaft

1:25.000	
1360x841	DGS
30.11.2022	Dch
210555G510	01

GICON Großmann Ingenieur-Consult GmbH, Niederlassung Dresden, Tiergartenstraße 48, 01219 Dresden, Telefon: +49 351 4787818, Telefax: 79, eMail: info@gicon.de